

**Colegio Oficial de
Enfermería de Salamanca**



Memoria Actividad 2025

31 de marzo de 2026

Presentación



En 2025, la gestión del Colegio Oficial de Enfermería de Salamanca ha sido compartida por dos equipos de gobierno.

En mayo, se inició una nueva etapa institucional con la proclamación de una nueva Junta, comprometida, como la anterior, con la defensa de la profesión y con la atención a las necesidades reales de las enfermeras y enfermeros colegiados.

Se continuó con la formación en línea, siempre posible gracias a distintas plataformas. La formación presencial fue limitada.

Las instalaciones del Colegio mantuvieron su horario habitual, brindando atención a los colegiados en sus trámites y gestiones. El personal administrativo continuó trabajando como lo hace cada año.



"Compromiso, responsabilidad y vocación de servicio"

<p>María del Pilar González Báez Presidenta</p> 		<p>David Sánchez Lozano Vicepresidente</p> 
<p>Elena Fernández Marcos Secretaria</p> 		<p>Ainhoa Rivero Martín Tesorera</p> 

Índice

1	Formación	5
2	Investigación	10
3	Social	12
4	Servicios	23
5	Asesoría	28
6	Administración	30
7	Convenios	32

María del Pilar González Bárez
Presidenta



David Sánchez Lozano
Vicepresidente

Elena Fernández Marcos
Secretaria

Almendra Rivera Martín
Tesorera

1

Formación

<p>María del Pilar González Báez Presidenta</p>	<p>David Sánchez Lozano Vicepresidente</p>
<p>Elena Fernández Marcos Secretaria</p>	<p>Ainhoa Rivero Martín Tesorera</p>



CURSOS ON-LINE SALUSPLAY – TOP 5 CURSOS

- **Generalidades en las urgencias y emergencias** - 74 matriculaciones
- **Farmacología en cuidados intensivos** - 50 matriculaciones
- **Electrocardiografía básica para enfermería** - 42 matriculaciones
- **Estructura y organización de una Unidad de Cuidados Intensivos Neonatales(UCIN) y en una unidad de cuidados intensivos pediátricos (UCIP)** - 41 matriculaciones
- **Patología pediátrica (I); Patología cardiorespiratoria y neurológica** - 39 matriculaciones
- **Curso extensivo preparación EIR 2025/2026**

Número cursos en progreso: 66 matriculaciones

Número cursos finalizados: 976 matriculaciones

Total matriculaciones: 1.164 matriculaciones

Total colegiados registrados: 1.743

<https://enfermeriasalamanca.com/servicios/salusone-premium/>

CURSOS ON-LINE ISFOS

- **Triaje avanzado, herramienta de urgencias y emergencias para la enfermería de hoy** - 50 matriculaciones
- **Manejo del parto difícil para matronas** - 26 matriculaciones
- **Valoración de enfermería en incapacidades y discapacidades: escalas y baremos** - 45 matriculaciones
- **Intervenciones básicas en la conducta suicida** - 42 matriculaciones
- **Enfermería aeronáutica. Competencias en medio extra sanitario** - 37 matriculaciones
- **Educación sanitaria a cuidadores a domicilio** - 30 matriculaciones
- **Atención en enfermería ante las nuevas adicciones** - 50 matriculaciones
- **Diabetes mellitus en el entorno escolar. Medición continua de la glucemia ISCI** - 48 matriculaciones

Total cursos: 8

Total matriculaciones: 328

<https://enfermeriasalamanca.com/formacion-e-investigacion-2/formacion-online-isfos/>

María del Pilar González Báez Presidenta		David Sánchez Lozano Vicepresidente	
Elena Fernández Marcos Secretaria		Ainhoa Rivero Martín Tesorera	

CURSOS ON-LINE FNN

- **Actuación enfermera en el enfermo renal con tratamiento sustitutivo** - 66 matriculaciones
- **Actualización en cuidados al paciente geriátrico** - 26 matriculaciones
- **Abordaje de la violencia de género en el entorno sanitario** - 46 matriculaciones
- **Puesta al día en la ventilación mecánica para Enfermería** - 46 matriculaciones
- **Abordaje y administración segura de agentes citostáticos** - 38 matriculaciones
- **Principales urgencias y situaciones de riesgo vital para enfermería** - 115 matriculaciones
- **El papel de Enfermería en los procedimientos quirúrgicos más habituales** - 54 matriculaciones
- **Principios generales de la calidad asistencial** - 10 matriculaciones
- **Actualización de infecciones de transmisión sexual** - 38 matriculaciones
- **Actualización de la RCP básica y avanzada en el paciente pediátrico para enfermería** - 18 matriculaciones
- **Introducción a la gestión sanitaria** - 20 matriculaciones
- **Educación para la salud para enfermería** - 57 matriculaciones
- **Atención enfermera a múltiples víctimas en catástrofes** - 48 matriculaciones
- **Actualización en metodología de investigación para enfermería** - 19 matriculaciones
- **Introducción a la comunicación y empatía en el entorno sanitario** - 76 matriculaciones
- **Valoración y control de síntomas en el paciente paliativo** - 19 matriculaciones
- **Generalidades en hemodinámica para Enfermería** - 78 matriculaciones
- **Principios de la anestesia para Enfermería** - 47 matriculaciones

Total cursos: 18

Total matriculaciones: 821

<https://enfermeriasalamanca.com/formacion-e-investigacion-2/formacion-presencial/#2025>

<p>María del Pilar González Báez Presidenta</p> 	<p>David Sánchez Lozano Vicepresidente</p> 
<p>Elena Fernández Marcos Secretaria</p> 	<p>Ainhoa Rivero Martín Tesorera</p> 

CURSOS ON-LINE FUNDACION INDEX (plazas subvencionadas)

- **Aspectos ético-legales de la responsabilidad en enfermería** - 7 matriculaciones
- **AT7: Cuidando al cuidador familiar del enfermo de Alzheimer** - 3 matriculaciones
- **Metodología de Investigación Cualitativa en Salud** - 3 matriculaciones
- **Cómo escribir y publicar en revistas científicas** - 7 matriculaciones
- **Metodología de investigación aplicada a los cuidados de salud (cuantitativa)** - 3 matriculaciones
- **Foro Index 2025** - 7 matriculaciones
- **Programa de Enfermería Basada en la Evidencia** - 3 matriculaciones
- **AT7: Avances en cuidados a mujeres víctimas de violencia de género** - 2 matriculaciones
- **AT7: Avances en cuidados ante la depresión posparto** - 3 matriculaciones
- **AT7: Avances en el abordaje del suicidio en la adolescencia** - 3 matriculaciones
- **Cómo presentar comunicaciones en congresos con rigor y eficacia** - 6 matriculaciones
- **Cómo elaborar guías de buena práctica en cuidados de enfermería** - 8 matriculaciones
- **Cómo elaborar guías de autocuidado para pacientes** - 7 matriculaciones
- **Cómo realizar grupos focales** - 7 matriculaciones
- **Cuidado cultural, cómo incorporarlo a la práctica** - 6 matriculaciones

Total cursos: 15

Total matriculaciones: 75

<https://enfermeriasalamanca.com/servicios/ciberindex-abonado/>

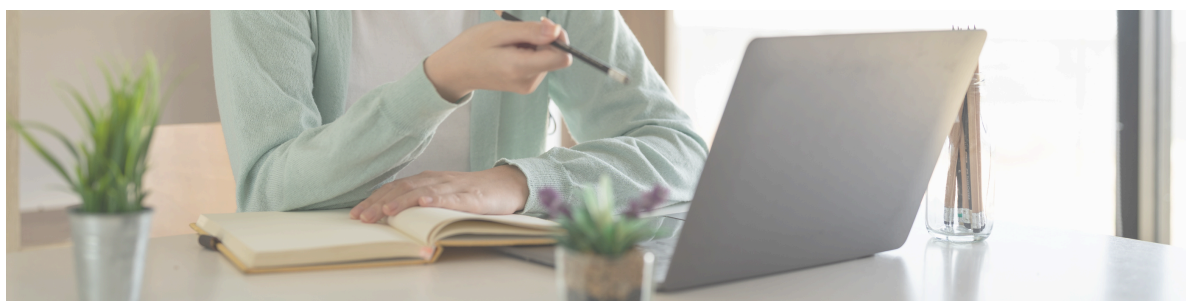

María del Pilar González Báez Presidenta		David Sánchez Lozano Vicepresidente	
Elena Fernández Marcos Secretaria		Ainhoa Rivero Martín Tesorera	



WEBINARS

SalusPlay. 21 webinar

ISFOS. 9 webinar

Fundación Index. 1 webinar

Enlace en la web del Colegio a cursos, webinars y jornadas de distintas entidades y organismos.

JORNADAS Y TALLERES PRESENCIALES

- **Alimentación preventiva para úlceras por presión ¿Qué nutrientes son claves en la dieta oral y cómo incluirlos en su alimentación?**
- **Administración de medicación en el paciente paliativo. Manejo de la vía subcutánea y de los dispositivos de medicación por esta vía**

PRÉSTAMO DE INSTALACIONES

Enfermeras de Salamanca y comunidad educativa se reunieron en el Colegio para la puesta en marcha en los colegios de la ciudad, del Proyecto “Los Héroes de Fast” cuyo objetivo es aumentar el conocimiento de los síntomas del ictus y la necesidad de actuar con rapidez.

La Pastoral de la Salud, que se preocupa por humanizar la atención y el cuidado de los enfermos, llevó a cabo una de sus reuniones en el salón de actos del Colegio.



<p>María del Pilar González Báez Presidenta</p>	 	<p>David Sánchez Lozano Vicepresidente</p>	
<p>Elena Fernández Marcos Secretaria</p>		<p>Ainhoa Rivero Martín Tesorera</p>	

2

Investigación

María del Pilar González Bárez
Presidenta



David Sánchez Lozano
Vicepresidente



Elena Fernández Marcos
Secretaria



Ainhoa Rivero Martín
Tesorera



Apoyando la Investigación



El Colegio Oficial de Enfermería de Salamanca, comprometido con el fomento de la investigación enfermera, convocó nuevamente ayudas, posibles gracias a la financiación del Consejo General de Enfermería, en su plan anual para apoyar proyectos e iniciativas que promuevan la investigación, con el objetivo final de mejorar la calidad de vida de los pacientes y los servicios asistenciales. A pesar de que se presentaron solicitudes por parte de los colegiados, la comisión encargada de la evaluación determinó que no cumplían los requisitos establecidos.

En línea con este compromiso y, con el fin de favorecer la presentación de ponencias, comunicaciones orales o póster en Congresos o Jornadas Nacionales e Internacionales de Enfermería, el Colegio otorgó un total de 26 becas a colegiados, financiadas directamente desde sus presupuestos. Las cantidades variaron según la ubicación del evento.

Se concedió subvención a la Fundación de Investigación Biomédica de Salamanca (FIBSAL) para la celebración de la II Jornada CyL de Investigación en Lactancia Materna, como ya se hiciera el pasado año.

María del Pilar González Báez Presidenta	 	David Sánchez Lozano Vicepresidente	
Elena Fernández Marcos Secretaria		Ainhoa Rivero Martín Tesorera	

3

Social

<p>María del Pilar González Bárez Presidenta</p>	<p>David Sánchez Lozano Vicepresidente</p>
<p>Elena Fernández Marcos Secretaria</p>	<p>Ainhoa Rivero Martín Tesorera</p>



[Handwritten signature of María del Pilar González Bárez]

[Handwritten signature of David Sánchez Lozano]

[Handwritten signature of Elena Fernández Marcos]

[Handwritten signature of Ainhoa Rivero Martín]

Día Internacional de la Enfermera

Enfermería: La voz del liderazgo en salud global

El Consejo Internacional de Enfermería (CIE) puso el lema para el Día Internacional de la Enfermería 2025: “Enfermería: la voz del liderazgo en salud global”. Este mensaje pone en valor el papel esencial de la profesión no solo en el ámbito asistencial, sino también en la gobernanza, la investigación, la innovación en políticas de salud y la gestión de los sistemas sanitarios. Se reconoce así la necesidad de integrar el pensamiento enfermero en las decisiones estratégicas que afectan a la salud mundial, y se reafirma el compromiso de la profesión con los Objetivos de Desarrollo Sostenible y la equidad global en salud. El Colegio Oficial de Enfermería de Salamanca se alinea con este propósito y continuará desarrollando actividades que refuercen el liderazgo, la voz profesional y la proyección pública de la enfermería en el ámbito local, autonómico e internacional.



<p>María del Pilar González Báez Presidenta</p>		<p>David Sánchez Lozano Vicepresidente</p>	
<p>Elena Fernández Marcos Secretaria</p>		<p>Ainhoa Rivero Martín Tesorera</p>	



En el marco de las celebraciones por el Día Internacional de la Enfermera, el Colegio Oficial de Enfermería de Salamanca organizó la jornada **“El papel de la Gerencia de Emergencias Sanitarias en la gestión de emergencias, incidentes de múltiples víctimas (IMV) y catástrofes en Castilla y León”**. Durante la sesión se abordaron aspectos fundamentales sobre la gestión de emergencias sanitarias, la coordinación interprofesional, los sistemas de triaje y la intervención de enfermería en escenarios críticos. Tal como ha subrayado el Colegio, la preparación enfermera en emergencias no solo es una exigencia profesional, sino una necesidad para garantizar una respuesta efectiva y humana en contextos de alta vulnerabilidad social.



<p>María del Pilar González Báez Presidenta</p>		<p>David Sánchez Lozano Vicepresidente</p>	
<p>Elena Fernández Marcos Secretaria</p>		<p>Aimmoa Rivero Martín Tesorera</p>	

Conferencia-coloquio “Partos de películas y su influencia en la sociedad”

A cargo de la EIR de matrona D^a Ana Fernández Sánchez. A través del análisis del imaginario colectivo creado por el cine en torno al parto, se abrió un espacio de reflexión sobre el rol profesional y humanizador de las matronas. Posteriormente se proyectó la película **Matronas (2023)**, profundizando en este enfoque desde una perspectiva crítica y cultural.

Se expuso una revisión donde se revela que el cine ha moldeado la imagen social del parto como algo caótico, doloroso e inevitablemente medicalizado. Las matronas, profesionales clave en los partos fisiológicos, apenas aparecen o son caricaturizadas como figuras anticuadas o excéntricas. Generando con estas representaciones miedo, desinformación y refuerzan estereotipos que afectan a las mujeres, al personal sanitario y a la sociedad. Pero también, por suerte, son algunas producciones las que empiezan a ofrecer miradas más humanas y respetuosas. También se expuso el uso del cine como una herramienta educativa y fomentar una alfabetización mediática: lo que vemos en la gran pantalla, también moldea nuestras decisiones.



María del Pilar González Báez Presidenta	 David Sánchez Lozano Vicepresidente
 Elena Fernández Marcos Secretaria	 Aira Noa Rivero Martín Tesorera

Actividades sociales colectivas



Homenaje a los compañeros jubilados con imposición de insignias de oro



Cena de Gala con reconocimiento a colegiados de 25 años de promoción

Un punto curioso

tartup del libro dedicada a la promoción de la lectura y creatividad

Cuentacuentos y taller creativo "Qué emoción" a cargo de UnPuntoCurioso



Proyección de cine familiar "Lilo y Stitch"

María del Pilar González Báez
Presidenta



David Sánchez Lozano
Vicepresidente

Elena Fernández Marcos
Secretaria

Ainhoa Rivero Martín
Tesorera



Proyección de cine solidario en Navidad "Bob esponja: Una aventura pirata"



Sorteo de 250 Roscones de Reyes

María del Pilar González Bárez Presidenta	 	David Sánchez Lozano Vicepresidente	
Elena Fernández Marcos Secretaria		Ainhoa Rivero Martín Tesorera	



Aportaciones a distintas ONG's como Manos Unidas, UNICEF Castilla y León, ASDEM, Cruz Roja, Fundación Alaine y Fundación Vicente Ferrer, AERSCYL



V Certamen de fotografía "Más allá del uniforme. Hobbies de las enfermeras" para el calendario 2026



Entrega de agendas 2026



Envío de postal y regalos navideños

<p>María del Pilar González Báez Presidenta</p>		<p>David Sánchez Lozano Vicepresidente</p>	
<p>Elena Fernández Marcos Secretaria</p>		<p>María Rivera Martín Tesorera</p>	

Representación Institucional



El Colegio Oficial de Enfermería de Salamanca estuvo presente en aquellas celebraciones institucionales recibidas, demostrando su compromiso con la ciudad y las organizaciones que la representan.

Entre las entidades y corporaciones que contaron con su participación, se encuentran la Universidad de Salamanca, Universidad Pontificia, Excmo. Ayuntamiento, Policía Nacional, HM Santísima Trinidad, Asociación Española contra el cáncer, Colegios Oficiales de Farmacéuticos y Fisioterapeutas, etc.

<p>María del Pilar González Báez Presidenta</p>		<p>David Sánchez Lozano Vicepresidente</p>	
<p>Elena Fernández Marcos Secretaria</p>			<p>Ainhoa Rivero Martín Tesorera</p>

Educación para la Salud

DIABETES

- Enfermedad crónica.
- Alteración del metabolismo, caracterizada por un aumento de la cantidad de glucosa en la sangre.

Diagrama que muestra la producción de insulina por las células beta del páncreas y su liberación al torrente sanguíneo para regular los niveles de glucosa.

Incontinencia
PÉRDIDA INVOLUNTARIA DE ORINA A TRAVÉS DE LA URETRA

Diagrama anatómico de los órganos urinarios: riñones, uréteres, vejiga urinaria y uretra.

OSTEOPOROSIS Y RIESGO DE CAÍDAS
En las personas mayores
La prevención no tiene edad

Cartel de promoción de la salud que muestra a personas mayores con frutas y verduras.

Adaptar el ejercicio

Adaptar el ejercicio a nuestras condiciones:

- Caminar durante 20 minutos cada día al aire libre aumenta la resistencia de los huesos.
- Hacer ejercicios simples con pequeños pesos como medio kilo o un kilo, mejora la resistencia muscular y ayuda a las articulaciones.
- El Tai chi o el yoga son ejercicios recomendados para fortalecer la articulación de las caderas y ayudan a mejorar el equilibrio.
- Realizar ejercicios para fortalecer y estirar los músculos de forma segura y corregir los malos hábitos de postura.
- Deportes en el agua: natación suave, o el Acuagym, ayudan a trabajar las articulaciones de forma fácil y divertida.

Cartel de promoción de la salud que muestra a personas mayores realizando ejercicios físicos.

En el marco del Convenio de colaboración entre el Excmo. Ayuntamiento de Salamanca y este Colegio, se llevó a cabo, un año más, un programa de educación y promoción de hábitos saludables para un envejecimiento activo, siempre bien recibido por los mayores de nuestra ciudad.

Enfermeras/os impartieron en Centros Municipales de Mayores un total de **29 charlas** con temáticas como *Problemas óseos, Incontinencia urinaria, Prevención del ictus, Cuidados en la diabetes, etc.*

Una de las actividades incluidas en este convenio es el compromiso de editar contenido y posterior diseño de un folleto divulgativo, que este año tuvo por título **“Osteoporosis y riesgo de caídas”**, con una tirada de 6.000 ejemplares. Estos folletos fueron repartidos íntegramente por los centros de mayores.

<p>María del Pilar González Báez Presidenta</p>		<p>David Sánchez Lozano Vicepresidente</p>	
<p>Elena Fernández Marcos Secretaria</p>		<p>Anhoa Rivero Martín Tesorera</p>	



Además, se diseñaron e imprimieron **50 copias** del cartel titulado **“Cuidados de salud ante la gripe”**, con recomendaciones y cuidados de salud para prevenir enfermedades como la gripe cuya incidencia es cada vez mayor durante la temporada invernal.

Estos carteles fueron distribuidos en los Centros Municipales de Mayores y tuvieron presencia en el transporte urbano.

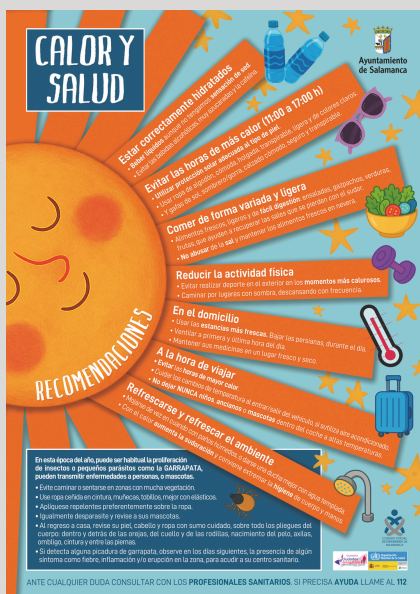

Durante el verano, se reeditó el cartel **“Calor y salud”**, con consejos para evitar problemas de salud en épocas de altas temperaturas, en el hogar y fuera de el.

La impresión de este cartel ascendió a **120 copias**, distribuidas también en los centros de mayores y en el transporte urbano.

<p>María del Pilar González Báez Presidenta</p>		<p>David Sánchez Lozano Vicepresidente</p>	
<p>Elena Fernández Marcos Secretaria</p>		<p>Ainhoa Rivero Martín tesorera</p>	

4

Servicios

María del Pilar González Báez
Presidenta



David Sánchez Lozano
Vicepresidente

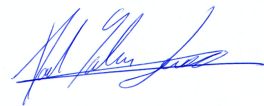

Elena Fernández Marcos
Secretaria



Almendra Rivero Martín
Tesorera



Información

El Colegio Oficial de Enfermería de Salamanca tiene su sede en la calle Dimas Madariaga 14 bajo, 37005 de Salamanca.

La web enfermeriasalamanca.com se actualiza a diario con información relevante sobre formación, bolsas de trabajo, oposiciones, concursos de traslados, desarrollo profesional y ofertas de empleo tanto público como privado.

La comunidad de WhatsApp sigue siendo la principal fuente directa de información a los colegiados. <https://enfermeriasalamanca.com/comunidad-de-whatsapp-coe-salamanca/>

Envío de 59 alertas por correo electrónico a todos los colegiados de alta.

El Colegio de Enfermería sigue manteniendo presencia en redes sociales a través de su cuenta en X @CoenfSalamanca.



Número de teléfono

923 22 30 12



Website

<https://enfermeriasalamanca.com>



Comunidad de WhatsApp



@CoenfSalamanca



Email

colegiosalamanca@enfermeriacyl.com

<p>María del Pilar González Báez Presidenta</p> 	<p>David Sánchez Lozano Vicepresidente</p> 
<p>Elena Fernández Marcos Secretaria</p> 	<p>Ainhoa Rivero Martín Tesorera</p> 

Recursos bibliográficos y audiovisuales

El convenio con **Prescripción Enfermera S.L.** para el uso de su aplicación SalusOne sigue vigente con un total 1.747 colegiados adscritos. Esta aplicación posee biblioteca digital con numerosas píldoras de conocimiento, infografías científicas, ebooks y vídeos. Más información en

<https://enfermeriasalamanca.com/servicios/salusone-premium/>

También se ha mantenido, a través del Consejo Autonómico, el convenio con **Fundación Index** por el cual se ofrece acceso gratuito a medio centenar de recursos sobre investigación y cuidados basados en evidencias. Descubre más en

<https://enfermeriasalamanca.com/servicios/ciberindex-abonado/>



<p>María del Pilar González Báez Presidenta</p> 	<p>David Sánchez Lozano Vicepresidente</p> 
<p>Elena Fernández Marcos Secretaria</p> 	<p>Ainhoa Rivero Martín Tesorera</p> 



Soporte científico y profesional

Se otorgaron **veintiséis becas** de apoyo a la presentación de ponencias, comunicaciones orales o póster en congresos y jornadas nacionales e internacionales de Enfermería con cargo a los presupuestos del año.

Se brindó apoyo a la actividad investigadora mediante la Fundación Index, que incluye, entre otras cosas, la revisión de trabajos para su publicación en revistas científicas.



Se convocaron, en su cuarta edición, las Ayudas a la Investigación en la Práctica Enfermera, financiadas por el Consejo General de Enfermería, para la realización de proyectos y trabajos de investigación enfocados en mejorar la práctica clínica, con el objetivo de aumentar la calidad de vida de los pacientes y mejorar los servicios asistenciales. Tras la presentación de solicitudes la comisión de evaluación determinó que no cumplían los requisitos establecidos.

Un año más se celebró una charla informativa dirigida a los estudiantes de cuarto curso de las Facultades de Enfermería de la Universidad de Salamanca y Universidad Pontificia.

Los colegiados que necesitaron ayuda en gestiones personales y profesionales, se vieron asistidos.

María del Pilar González Bárez Presidenta	  David Sánchez Lozano Vicepresidente	
Elena Fernández Marcos Secretaria	  Ainhoa Rivero Martín Tesorera	

Asistencia profesional y personal



Seguro de Responsabilidad Civil A.M.A.



Seguro de Decesos A.M.A.



Canal de Denuncias



Asesoría Jurídico / Laboral



Protección de Datos



Servicio Declaración Renta anual



<p>María del Pilar González Báez Presidenta</p>	 	<p>David Sánchez Lozano Vicepresidente</p>	
<p>Elena Fernández Marcos Secretaria</p>		<p>Ainhoa Rivero Martín Tesorera</p>	

5

Asesoría

María del Pilar González Báez
Presidenta



David Sánchez Lozano
vicepresidente

Elena Fernández Marcos
Secretaria

Ainhoa Rivero Martín
Tesorera

En 2025 se realizaron las siguientes consultas de manera telefónica, por correo electrónico y presencial:

- Consultas **600**
- Informes jurídicos **7**
- Mediación en conflictos profesionales **2**
- Asistencia letrada **1**

PROCEDIMIENTOS JUDICIALES

- Civiles **0**
- Penales **1**
- Laborales **0**
- Contencioso administrativos **0**
- Formularios reclamaciones tipo **7**
- Informes Deontológicos **2**



María del Pilar González Báez Presidenta		David Sánchez Lozano Vicepresidente	
Elena Fernández Marcos Secretaria		 Ana Rivera Martín Tesorera	

6

Administración

<p>María del Pilar González Bárez Presidenta</p> 	<p>David Sánchez Lozano Vicepresidente</p> 
<p>Elena Fernández Marcos Secretaria</p> 	<p>Ainhoa Rivero Martín Tesorera</p> 





**Nuevas
colegiaciones**



Altas



Bajas



Traslados



**Dobles
colegiaciones**



**Informes a Consejo
General, Consejo
Autonómico y A.M.A.**



Expedición de certificados

- Colegiación
- Cuotas abonadas
- Asistencia a cursos
- Responsabilidad civil

A través de email, Ventanilla Única o de forma presencial

<p>María del Pilar González Bárez Presidenta</p>	 	<p>David Sánchez Lozano Vicepresidente</p>	
<p>Elena Fernández Marcos Secretaria</p>		<p>Ainhoa Rivero Martín Tesorera</p>	

7

Convenios

<p>María del Pilar González Báez Presidenta</p> 	<p>David Sánchez Lozano Vicepresidente</p> 
<p>Elena Fernández Marcos Secretaria</p> 	<p>Anhwa Rivero Martín Tesorera</p> 



Se han mantenido los convenios con instituciones y empresas para compartir recursos y conocimientos, así como para ofrecer servicios a los colegiados.

- Excmo. Ayuntamiento de Salamanca: Colaboración en la promoción de hábitos saludables para un envejecimiento activo.
- Prescripción Enfermera S.L (SalusPlay): Ofrece ventajas Premium de su aplicación SalusOne.
- Fundación Index: Apoya la investigación mediante recursos como CUIDEN Plus y CUIDEN Citación.
- Agrupación Mutual Aseguradora A.M.A.: Proporciona beneficios en seguros privados para el colectivo.
- Cruz Roja: Descuentos en servicios de teleasistencia y cuidado a personas mayores.
- ASISA: Ofrece condiciones especiales en seguros médicos para colegiados.

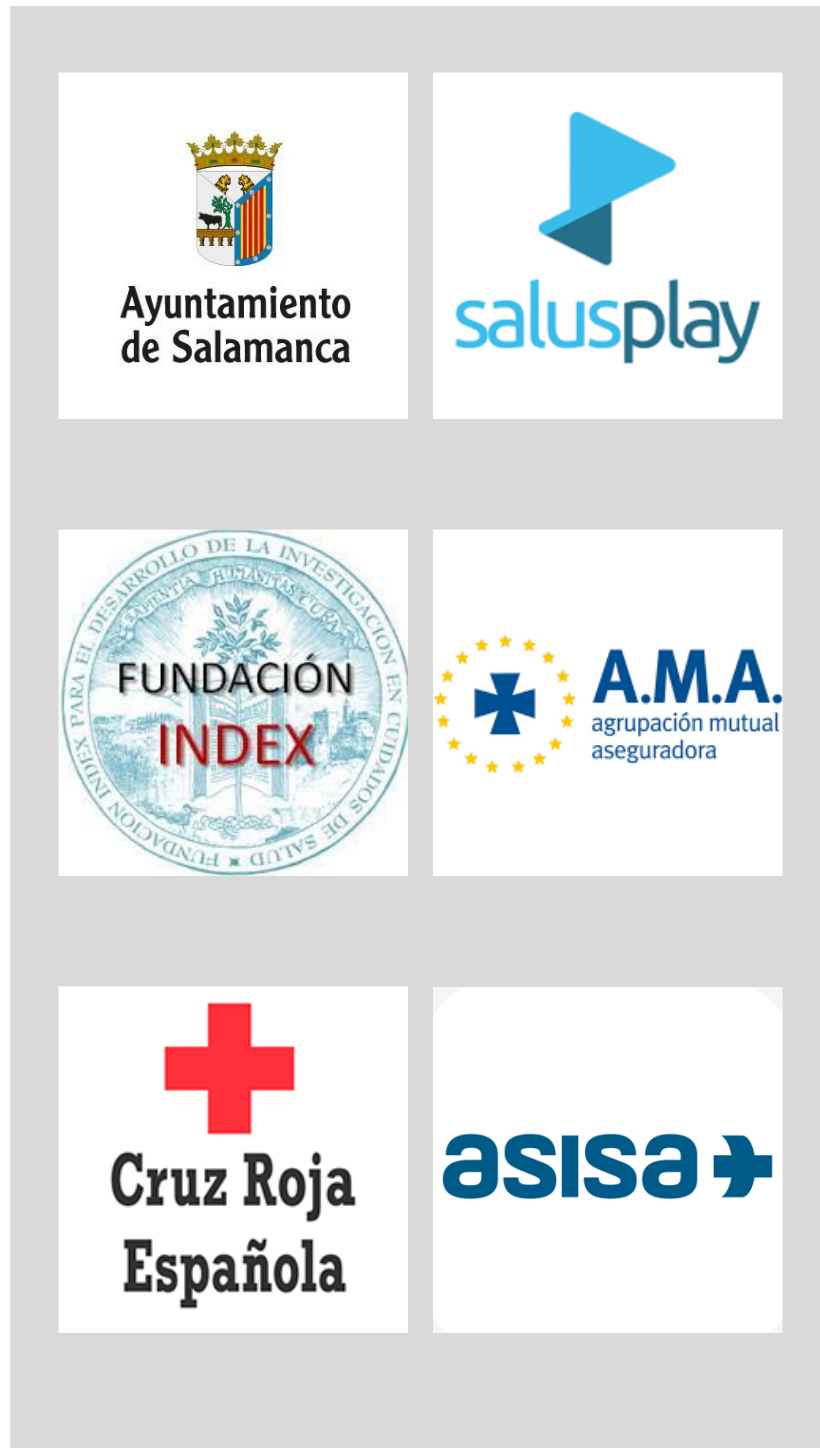

<p>María del Pilar González Báez Presidenta</p>	 	<p>David Sánchez Lozano Vicepresidente</p>	
<p>Elena Fernández Marcos Secretaria</p>		<p>Almudena Rivera Martín Tesorera</p>	

Colegio Oficial de Enfermería de Salamanca



¡Gracias!

A close-up of a fountain pen nib, shown in black and silver, is positioned at the end of the handwritten word '¡Gracias!', as if it has just finished writing it.