

**Colegio Oficial de
Enfermería de Salamanca**

Memoria Actividad

20 de marzo de 2024



2023

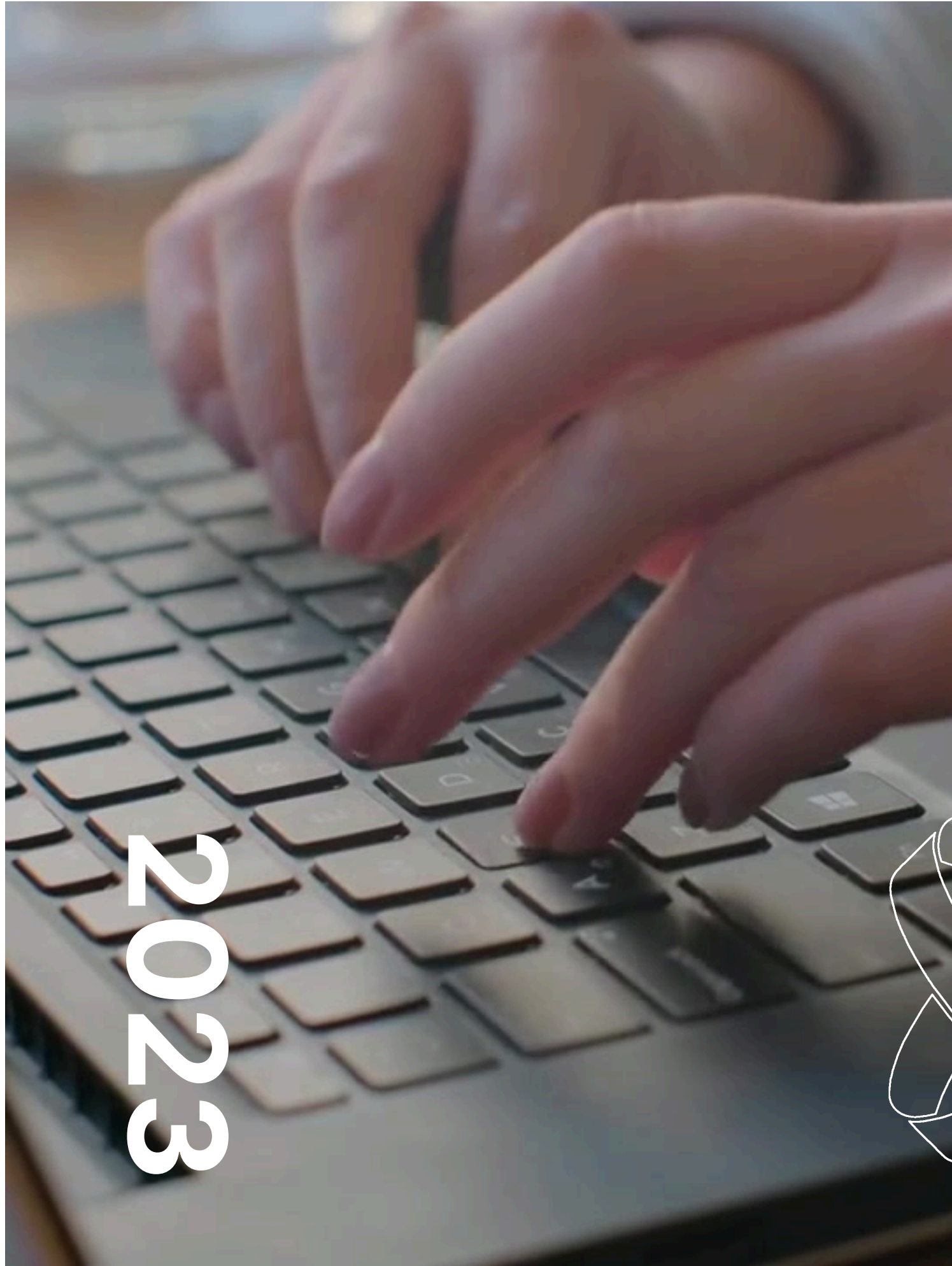

Presentación

Un año más el Ilustre Colegio Oficial de Enfermería de Salamanca trabajó por y para los colegiados.

La actividad docente y social retomó la habitualidad.

Algunos han sido los cursos que los colegiados pudieron realizar de manera presencial, pero fue evidente un creciente interés por la formación online, posible a través de distintas plataformas.

Los ciudadanos salmantinos de todas las edades tuvieron ocasión de conocer la labor de los profesionales enfermeros de distintos ámbitos, gracias a la Ruta Enfermera que aún recorre las principales ciudades de nuestro país.

La atención colegial y labor administrativa continuó ofreciéndose de manera telemática, telefónica y presencial.

Las instalaciones del Colegio estuvieron abiertas en su horario oficial y su personal administrativo funcionando como cada año a pleno rendimiento.

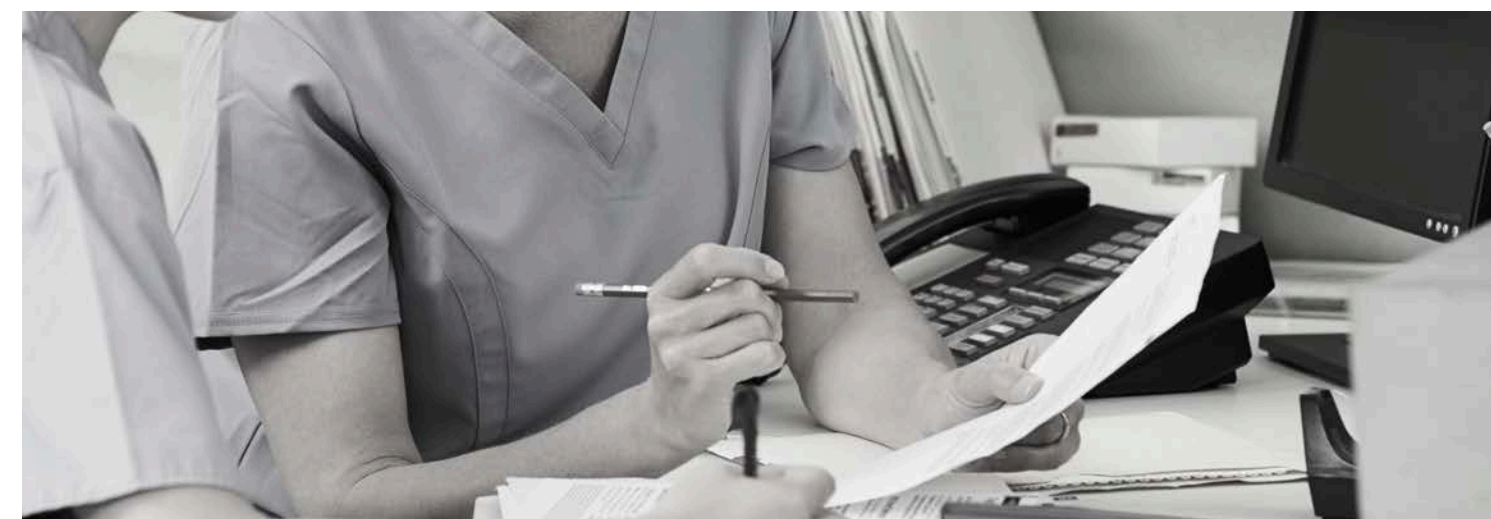

“La gestión consiste en hacer las cosas bien. Desde el Colegio hemos intentado también, hacer las correctas.”

Índice

- 1 Formación
- 2 Investigación
- 3 Social
- 4 Servicios
- 5 Asesoría
- 6 Administración
- 7 Convenios



CURSOS ON-LINE SALUSPLAY – TOP 5 CURSOS

- **Lesiones y úlceras venosas en extremidades inferiores** - 66 matriculaciones
- **Gestión de la seguridad del paciente** - 59 matriculaciones
- **El paciente crítico con patología respiratoria** - 51 matriculaciones
- **Farmacología de la anestesia y contra el dolor** - 42 matriculaciones
- **Nutrición y cuidados en patologías endocrinometabólicas** - 38 matriculaciones

Número cursos en progreso: 119

Número cursos finalizados: 935

Total matriculaciones: 1.214

Total colegiados registrados: 1.242

<https://enfermeriasalamanca.com/servicios/salusone-premium/>

CURSOS ON-LINE ISFOS

- **Enfermería y vacunas** - 51 matriculaciones
- **Enfermería y violencia de género** - 50 matriculaciones
- **Introducción a la enfermería legal y las ciencias forenses: perito enfermero** - 86 matriculaciones
- **Manejo del parto difícil para matronas** - 50 matriculaciones
- **Manejo de infección nosocomial y procesos infectocontagiosos para enfermería** - 40 matriculaciones
- **Educación sanitaria a cuidadores en domicilio** - 30 matriculaciones
- **Cuidados enfermeros a personas con trastornos de salud mental** - 50 matriculaciones

Total cursos: 7

Total matriculaciones: 357

<https://enfermeriasalamanca.com/formacion-e-investigacion-2/formacion-online-isfos/>

CURSOS ON-LINE FNN

- **Actualización en cuidados al paciente geriátrico** - 76 matriculaciones
- **Enfermería basada en la evidencia** - 24 matriculaciones
- **Cuidados al paciente crítico** - 42 matriculaciones
- **Papel de la enfermera en procedimientos quirúrgicos habituales** - 52 matriculaciones
- **Actualización en diabetes** - 43 matriculaciones
- **Farmacología clínica** - 52 matriculaciones
- **Educación para la salud** - 39 matriculaciones
- **Urgencias obstétricas** - 35 matriculaciones
- **Abordaje y administración segura de agentes citostáticos** - 124 matriculaciones
- **Puesta al día en ventilación mecánica** - 54 matriculaciones
- **Gestión de unidades de enfermería** - 63 matriculaciones
- **Principios de seguridad del paciente** - 21 matriculaciones
- **Actualización en cuidados al paciente geriátrico 2ª ed.** - 24 matriculaciones
- **Papel de la enfermera en procedimientos quirúrgicos habituales 2ª ed.** - 79 matriculaciones
- **Enfermería basada en la evidencia 2ª ed.** - 14 matriculaciones
- **Administración segura de citostáticos 2ª ed.** - 105 matriculaciones
- **Actualización en diabetes 2ª ed.** - 54 matriculaciones

Total cursos: 17

Total matriculaciones: 901

<https://enfermeriasalamanca.com/formacion-e-investigacion-2/formacion-presencial/#2023>

CURSOS ON-LINE FUNDACION INDEX (plazas subvencionadas)

- **Cómo escribir y publicar en revistas científicas** - 5 matriculaciones
- **Cómo crear grupos focales** - 6 matriculaciones
- **Aspectos ético-legales de la responsabilidad en enfermería** - 7 matriculaciones
- **Elaborar guías de recomendaciones de autocuidado para pacientes** - 10 matriculaciones
- **Como presentar comunicaciones en congresos con rigor y eficacia** - 11 matriculaciones
- **Como escribir y publicar en revistas científicas** - 5 matriculaciones
- **Metodología de investigación aplicada a cuidados** - 3 matriculaciones
- **Cómo realizar grupos focales** - 5 matriculaciones
- **Cuidado cultural: como incorporarlo a la práctica** - 6 matriculaciones
- **Metodología de la investigación cualitativa** - 2 matriculaciones
- **Enfermería basada en la evidencia** - 2 matriculaciones
- **Cómo elaborar guías de buena práctica en cuidados de enfermería** - 12 matriculaciones
- **Foro I+E** - 15 matriculaciones

Total cursos: 13

Total matriculaciones: 89

<https://enfermeriasalamanca.com/servicios/ciberindex-abonado/>



WEBINARS

SalusPlay. 13 webinar

ISFOS. 12 webinar

Fundación Index. 3 webinar

Colegio Oficial de Enfermería de Salamanca. 2 webinar

Enlace en la web del Colegio a cursos, webinars y jornadas de distintas entidades y organismos como Consejo Internacional de Enfermeras, Investén-ISCI, AEESME, etc.

CHARLAS Y JORNADAS PRESENCIALES

- **Descarga del pie diabético y vendaje compresivo**
- **Discapacidad auditiva, comunicación y salud**
- **Novedades en vacunas**
- **Estrategias de prevención y respuesta ante las agresiones en el ámbito sanitario**
- **Fitoaromaterpia y menopausia: Protocolos de práctica clínica.**
- **Nuestras enfermeras, nuestro futuro**



CURSOS PRESENCIALES

- **Actualización en la atención en el servicio de urgencias para enfermería** - 19 matriculaciones
- **Cuidados en disfagia y manejo de dispositivos digestivos** - 20 matriculaciones
- **Cuidados de enfermería al paciente portador de estomas urinarios** - 13 matriculaciones
- **Actualización en cuidados al paciente con problemas oncológicos y hematológicos** - 20 matriculaciones
- **Fundamentos básicos de atención a personas con diabetes usuarias de sensores de glucosa** - 35 matriculaciones
- **Actualización en el cuidado y tratamiento de las heridas agudas y crónicas de difícil cicatrización** - 39 matriculaciones

<https://enfermeriasalamanca.com/formacion-e-investigacion-2/formacion-presencial/>

La Asociación Diabetológica Salmantina solicitó el salón de actos para la celebración del Día Mundial de la Diabetes, haciéndolo coincidir con el Taller “Fundamentos básicos de atención a personas con diabetes usuarias de sensores de glucosa”, con gran acogida por parte de la población interesada.

El Colegio Oficial de Enfermería de Salamanca, en su compromiso con el impulso de la investigación enfermera, convocó nuevamente ayudas, gracias a la financiación del Consejo General de Enfermería en su plan anual de apoyo a proyectos y/o iniciativas que promuevan la investigación enfermera, con el fin último de incrementar la calidad de vida de los pacientes y mejorar los servicios asistenciales.

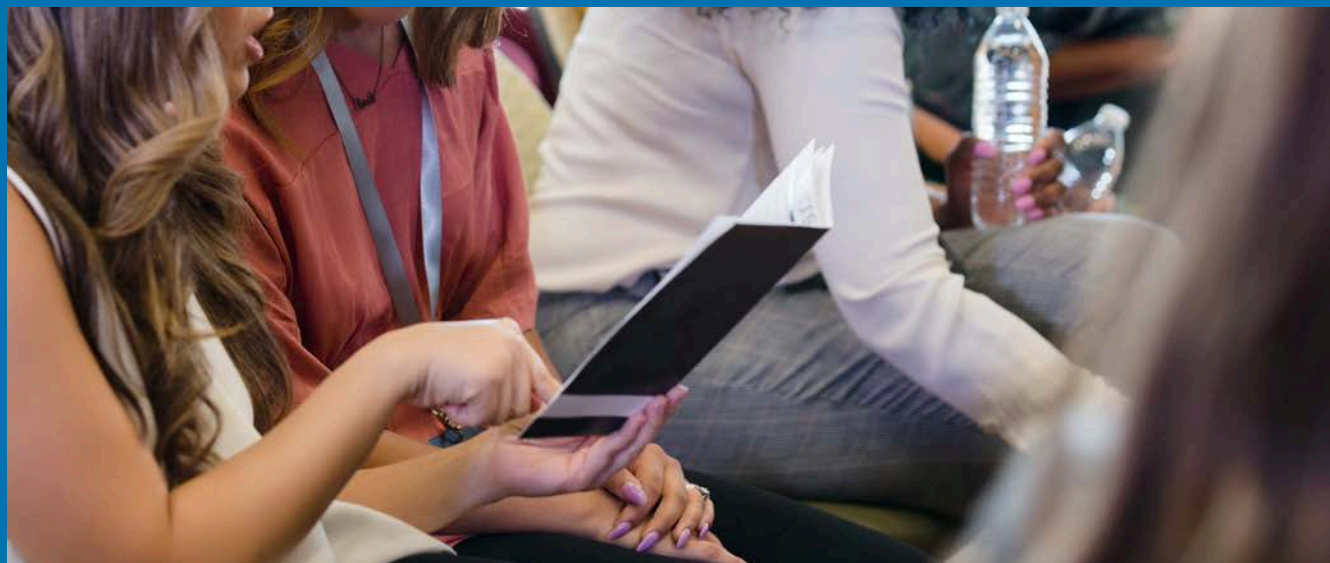

Gracias a este compromiso con la investigación y con el objetivo de promover y favorecer la presentación de ponencias, comunicaciones orales o póster en Congresos o Jornadas Nacionales e Internacionales de Enfermería, el Colegio concedió, un año más, becas con cargo directo a sus presupuestos. Las cuantías variaron en función de la localización del evento.

I JORNADAS INTERNACIONALES DE INVESTIGACIÓN EN ENFERMERÍA

Implementando la evidencia en la práctica clínica

El Colegio participó en esta iniciativa científica, fruto del convenio de cooperación entre el Consejo de Enfermería de Castilla y León y la Fundación Index. En este primer encuentro, el interés se centró en profundizar sobre la importancia de la implementación de evidencias científicas en la práctica clínica y el efecto que produce en el reconocimiento de la efectividad de los cuidados de enfermería.



La investigación parte estructural y básica para la excelencia del cuidado, los campos de desarrollo de la enfermería en la investigación, las competencias del profesional de enfermería que le permiten desarrollar estudios de investigación y la relevancia del equipo para la creación, desarrollo y ejecución de la investigación.

Día Internacional de Enfermería

Nuestras Enfermeras. Nuestro Futuro. Lema DIE 2023



La celebración del Día Internacional de Enfermería comenzó con una jornada de reflexión bajo el título 'Nuestras enfermeras. Nuestro futuro', en la que abordaron temas como garantizar la protección, el respeto y el valor de las profesionales sanitarias.



Día Internacional de la Matrona

Juntas de nuevo: La evidencia de la realidad

Las matronas de Salamanca celebraron su Día Internacional mostrando su cercanía, confianza y profesionalidad con una conferencia abierta a la población de título “Fitoaromaterapia y menopausia. Protocolos de práctica clínica.



Actividades colectivas



Homenaje a los compañeros jubilados



Cena de Gala con reconocimiento a colegiados de 25 años de promoción



Fiesta Infantil "Ciencias Curiosas" a cargo de UnPuntoCurioso



Encuentro Literario con Charo Ruano "Cuidar el Dolor... y escribirlo"

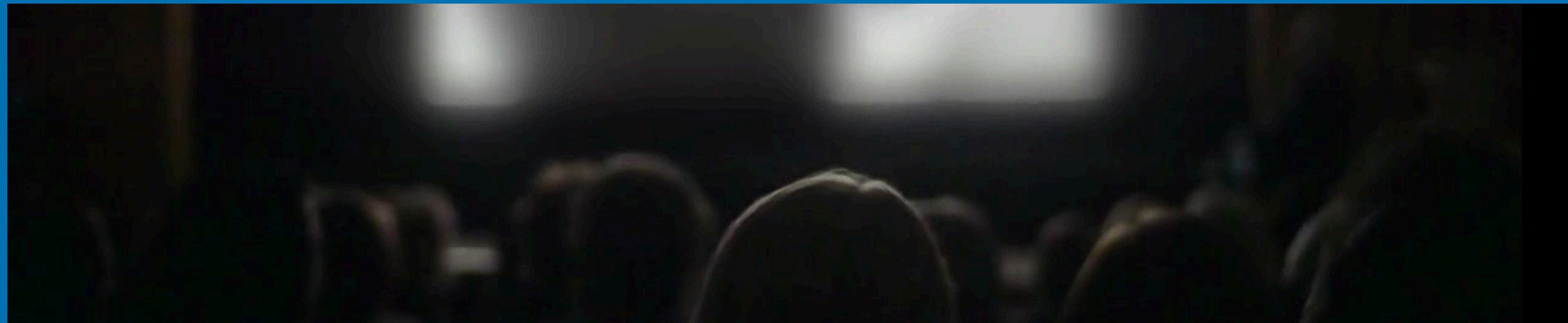

Proyección de cine familiar "La Sirenita"



Concurso de Fotografía “Nuestras Enfermeras. Nuestro Futuro” con tres premios



Taller Infantil “Viaje al Planeta de los Árboles de Navidad” a cargo de UnPuntoCurioso



Sorteo de Roscones de Reyes

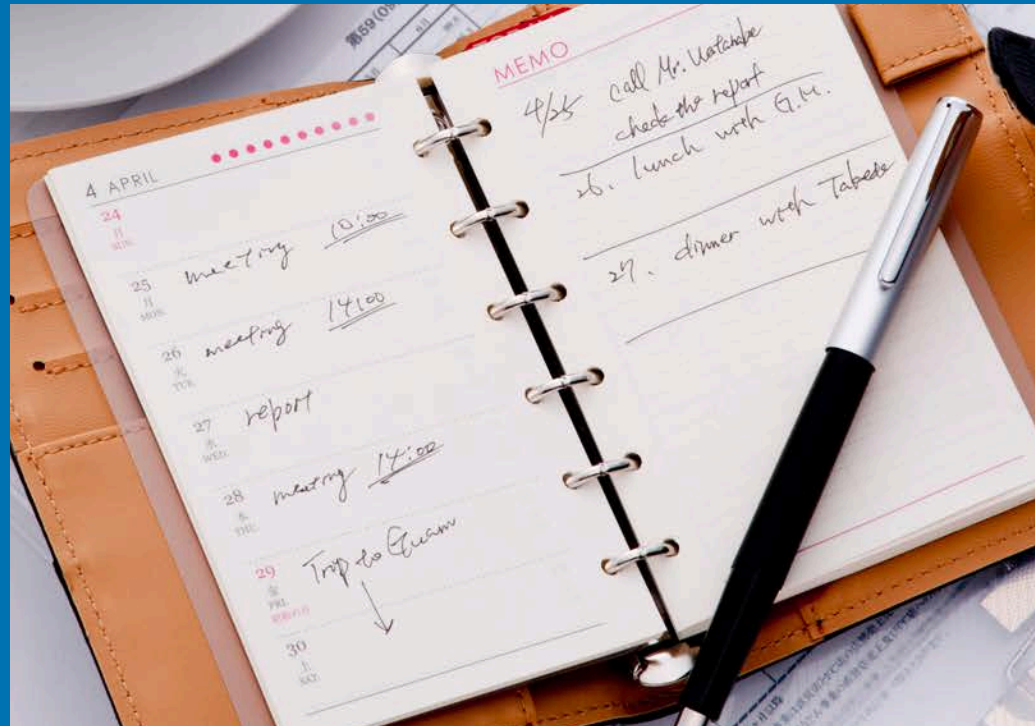

Entrega de agendas 2024



III Certamen de fotografía y microrrelatos "Enfermer@ viajeros" para el calendario 2024



Envío de postal y regalos navideños



Aportaciones a distintas ONG's

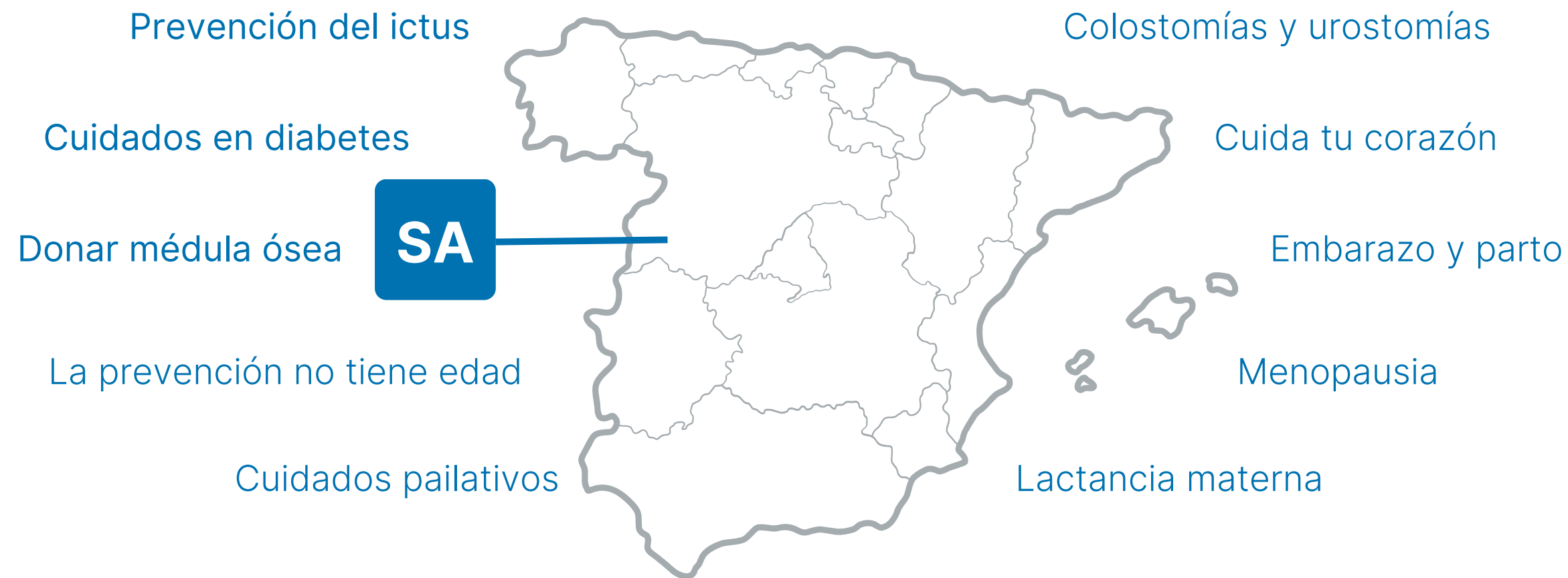

Ruta Enfermera

Proyecto que recorre la geografía española con un enorme tráiler para concienciar a la sociedad sobre la labor de las enfermeras y enfermeros y la necesidad de mantener hábitos saludables mediante charlas, talleres, contenidos interactivos y didácticos, pruebas diagnósticas y juegos para todas las edades.

Recabó en Salamanca en **octubre con gran aceptación por parte de la ciudadanía.**

Un buen número de enfermeras/os colegiadas/os en Salamanca participaron con un interesante programa, cuyo objetivo fue dar a conocer su trabajo y concienciar a la población para adquirir hábitos saludables y cuidar así la salud.

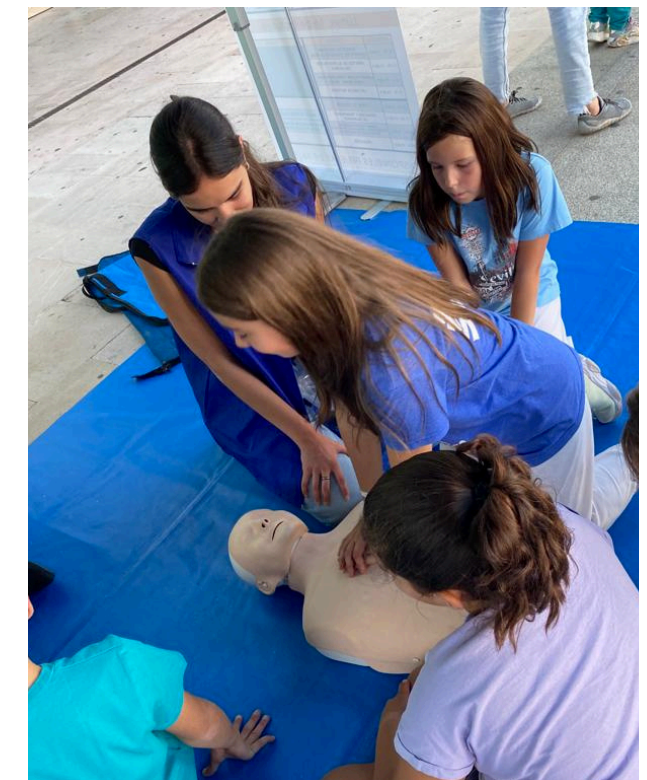
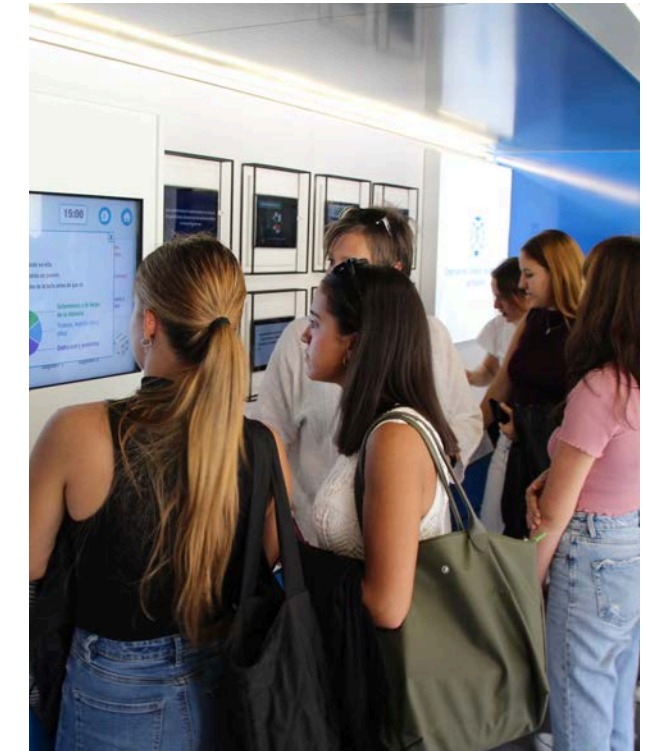

Educación para la Salud

Convenio de Colaboración con el Excmo. Ayuntamiento de Salamanca para un programa de educación y promoción de hábitos saludables para un envejecimiento activo.

Las actividades realizadas pasaron por la creación de contenidos y diseño del folleto **“Rutinas y horarios. La importancia para las personas mayores”** con una tirada de 6.000 ejemplares.

El diseño e impresión de 90 ejemplares del cartel **“Cuidados de salud ante la gripe”** con recomendaciones para evitar o prevenir enfermarse en la estación invernal.

En época estival la edición del cartel **“Ola de Calor”** con consejos para evitar problemas en la época de temperaturas más elevadas, con una tirada de 100 carteles.

Enfermeras/os colegiadas/os han impartido en Centros Municipales de Mayores un total de **20 charlas** con temáticas como el uso adecuado de los medicamentos o la prevención del ictus.



Información

La web enfermeriasalamanca.com se actualiza todos los días.

Envío de 122 alertas por correo electrónico.

El Colegio de Enfermería sigue teniendo presencia en X / Twitter @CoenfSalamanca.

Como novedad se ha puesto en marcha el Canal de WhatsApp.



Número de teléfono
923 22 30 12



Website
www.enfermeriasalamanca.com



Email
colegiosalamanca@enfermeriacyl.com



@CoenfSalamanca



Canal de WhatsApp



Recursos bibliográficos y audiovisuales

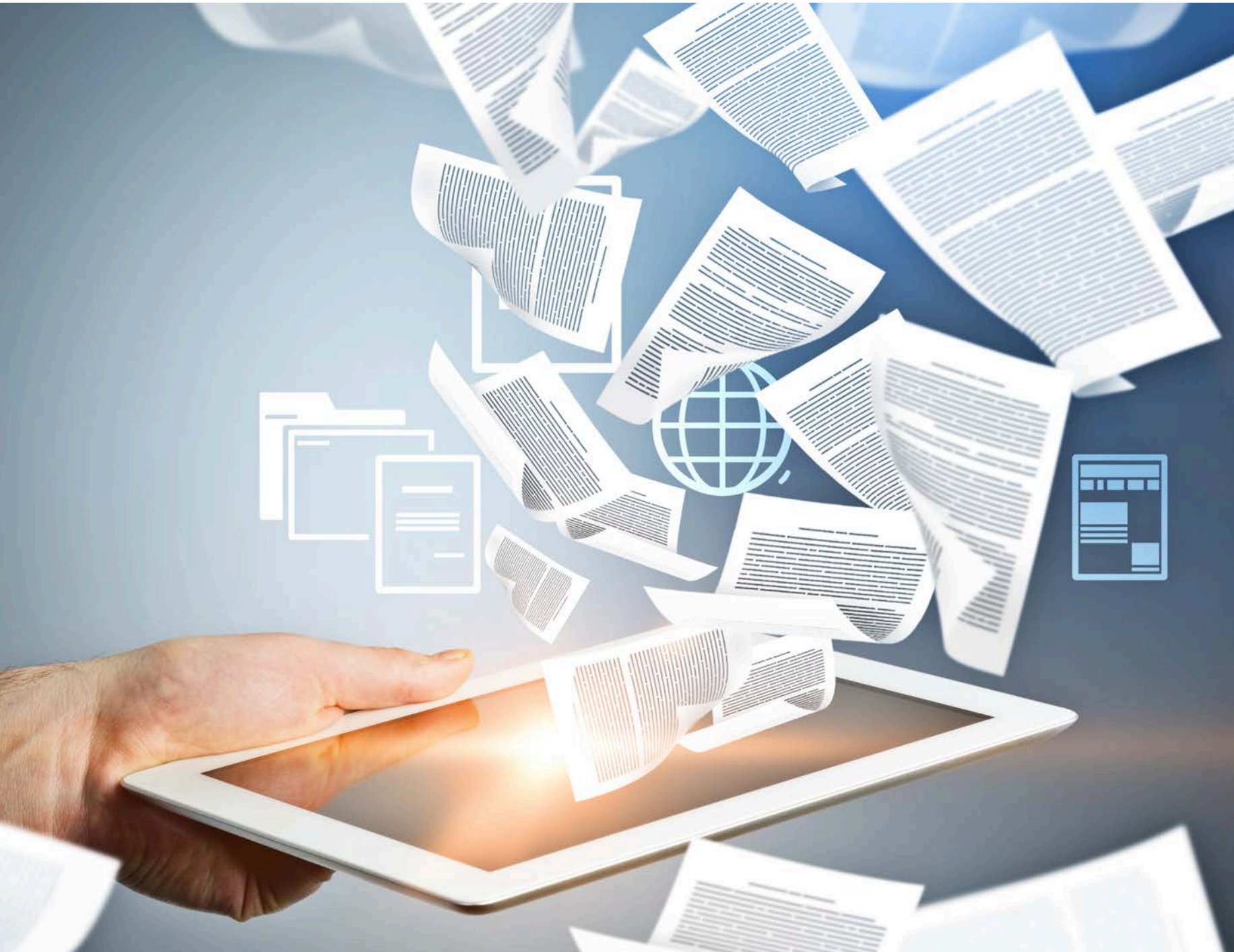

Se ha renovado la suscripción anual de algunas revistas de Enfermería.

El Convenio con Prescripción Enfermera S.L. para la utilización de su APP SalusOne sigue vigente. Esta aplicación posee biblioteca digital con numerosas píldoras de conocimiento, infografías científicas, ebooks y vídeos.

Se ha mantenido el Convenio con Fundación Index mediante el cual se ofrece acceso gratuito a medio centenar de recursos sobre investigación y cuidados basados en evidencias.

Soporte científico y profesional

Concesión de veinticinco becas de apoyo a la presentación de ponencias, comunicaciones orales o póster en Congresos o Jornadas Nacionales e Internacionales de Enfermería, celebradas en el año, para aquellos colegiados de alta que las solicitaron.

Ayudas a la investigación en la práctica enfermera en su 2ª edición, para la realización de proyectos y trabajos de investigación dirigidos a la mejora de la práctica clínica. Se otorgaron un total de 7 con cargo a los presupuestos del CGE.

Apoyo a la actividad investigadora a través de Fundación Index que incluye, entre otros, la revisión de trabajos para su publicación en revistas científicas.

Apoyo en las distintas fases de Carrera Profesional de Sacyl a través de dos webinar.

Información constante sobre Bolsa abierta y permanente de SACYL.

Ayuda a los colegiados en toda clase de gestiones personales y profesionales.



Asistencia profesional y personal

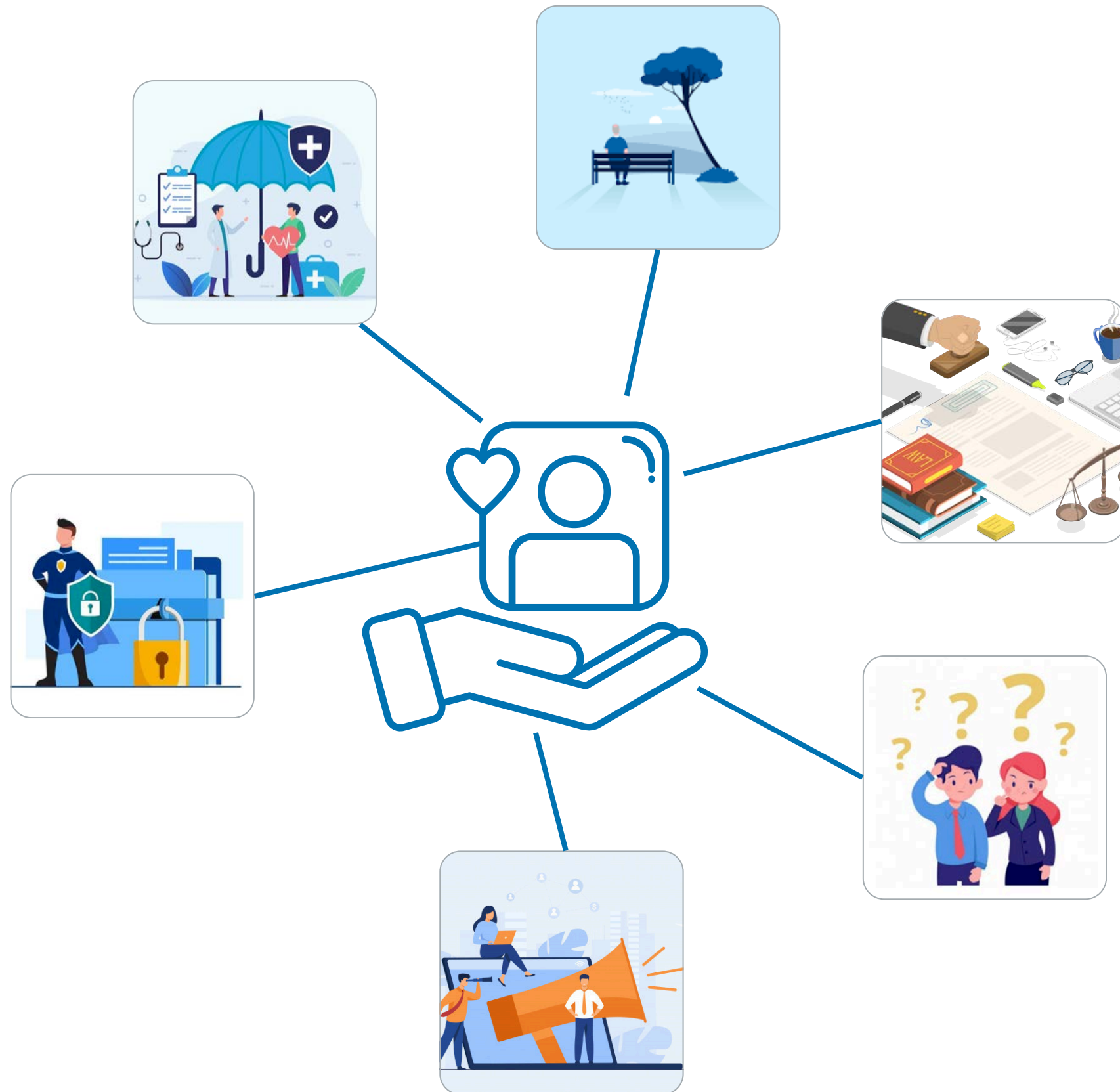

- Seguro de Responsabilidad Civil A.M.A
- Seguro de Decesos A.M.A
- Asesoría Jurídico / Laboral
- Servicio de Renta
- Canal de Denuncias
- Protección de Datos



En 2023 se realizaron las siguientes consultas de manera telefónica, por correo electrónico y presencial:

• Consultas	970
• Informes jurídicos	15
• Mediación en conflictos profesionales	2
• Asistencia letrada	6

PROCEDIMIENTOS JUDICIALES

• Civiles	0
• Penales	2
• Laborales	0
• Contencioso administrativos	8
• Formularios reclamaciones tipo	25
• Informes Deontológicos	2

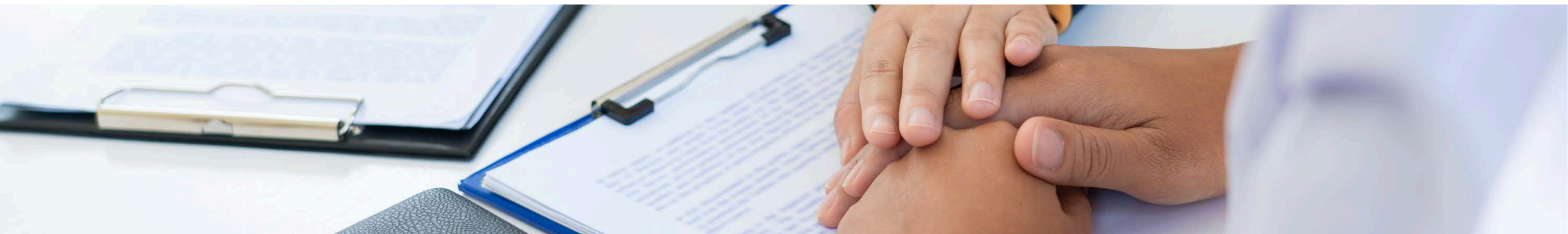



**Nuevas
colegiaciones**



Altas



Bajas

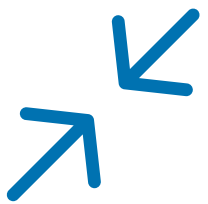

**Dobles
colegiaciones**



Traslados



**Informes a Consejo
General, Consejo
Autonómico y A.M.A.**

Expedición de certificados

- Colegiación
- Cuotas abonadas
- Asistencia a cursos
- Responsabilidad civil

A través de email, Ventanilla Única o de forma presencial



Se han mantenido los convenios con instituciones y empresas, con el fin último de compartir recursos y conocimientos y obtener servicios que poner a disposición de los colegiados.

El suscrito con la corporación local, Excmo. Ayuntamiento de Salamanca, de promoción de hábitos saludables para un envejecimiento activo.

Prescripción Enfermera S.L. ofrece las ventajas Premium de su APP SalusOne.

Fundación Index con su apoyo a la investigación a través de recursos como CUIDEN Plus, CUIDEN Citación, etc.

Agrupación Mutual Aseguradora A.M.A. con ventajas en seguros privados para el colectivo.

Descuento en los Servicios de Teleasistencia y cuidado para las personas mayores con Cruz Roja.

Asisa con condiciones especiales en seguro médico para colegiados.



Ayuntamiento
de Salamanca



Colegio Oficial de Enfermería de Salamanca



“Un camino nos enseña la mejor forma de llegar y nos enriquece mientras lo recorremos”