

21 de septiembre
**DÍA MUNDIAL DEL
ALZHEIMER 2023**
30 días, 30 gestos



CENTRO DE REFERENCIA ESTATAL DE ATENCIÓN A PERSONAS CON ENFERMEDAD DE ALZHEIMER Y OTRAS DEMENCIAS. IMSERSO.



MINISTERIO
DE DERECHOS SOCIALES
Y AGENDA 2030

SECRETARÍA DE ESTADO
DE DERECHOS SOCIALES



ACCIONES CREA ALZHEIMER

Lunes, 18 de septiembre de 2023

Cinefórum «Loli Tormenta»

- 11:00 - 11:10 h **Bienvenida y presentación del cine fórum.**
Isabel Campo, directora gerente del CREA.
- 11:10 - 12:50 h **Proyección de la película «Loli Tormenta».**
- 12:50 - 13:30 h **Análisis y reflexiones sobre el abordaje del alzhéimer en el cine.**
- María Marcos Ramos, profesora Universidad de Salamanca.
 - Raquel García, psicóloga del CREA.
 - Laura Pérez, trabajadora social del CREA.



Martes, 19 de septiembre de 2023

Coloquio Literatura y alzhéimer: «Llévame a Casa»

- 11:30 - 11:45 h **Bienvenida y presentación del coloquio.**
Isabel Campo, directora gerente del CREA.
- 11:45 - 12:15 h **Charla sobre la novela «Llévame a casa».**
- Jesús Carrasco Jaramillo, escritor.
 - Alberto Fraile, documentalista del CREA.
 - Nacho Sas, periodista del CREA.
- 12:15 - 12:45 h **Entrevista y coloquio sobre el libro.**
- 12:45 - 13:00 h **Debate y preguntas con el público asistente.**



Miércoles, 20 de septiembre de 2023

Jornada «Fútbol y alzhéimer»

- 11:00 - 11:10 h **Bienvenida y presentación de la jornada.**
Isabel Campo, directora gerente del CREA.
- 11:10 - 12:40 h **Mesa redonda**
- Jesús Porta-Etessam, vicepresidente de la SEN.
 - Alfredo Relaño, periodista.
 - Santiago Seguro, periodista.
 - Enrique Pérez, neuropsicólogo del CREA.
- 12:40 - 13:00 h **Debate y preguntas con el público asistente.**

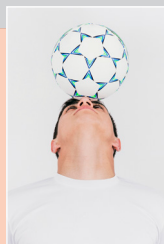

Jueves, 21 de septiembre de 2023

Conferencia «Impacto económico de la enfermedad de Alzheimer»

- 11:30 - 11:35 h **Bienvenida y presentación de la conferencia.**
Isabel Campo, directora gerente del CREA.
- 11:35 - 13:00 h **Conferencia**
- Luz María Peña Longobardo.



Lugar: **salón de actos** del CREA

ENTRADA GRATUITA HASTA COMPLETAR AFORO.

Barrio de Vistahermosa. C/ Cordel de Merinas de Chamberí, 117,
c/v a c/ Río Mondego, s/n (entrada por C/Río Mondego). 37008 Salamanca

